

BOLETIM ESTADUAL DE PROTEÇÃO E DEFESA CIVIL

Nº 72, de 13 de Março de 2018.

1 – PREVISÃO METEOROLÓGICA PARA AS PRÓXIMAS 24H

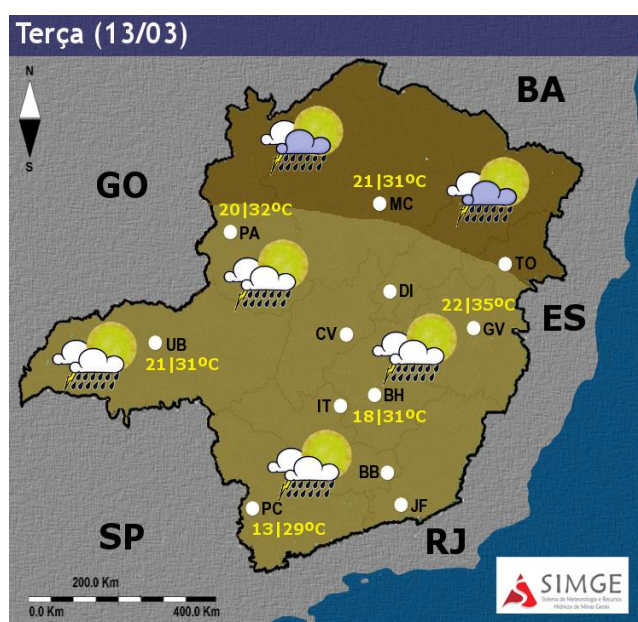

Fonte: SIMGE

O tempo ficará com céu parcialmente nublado a nublado com pancadas de chuva a partir da tarde no Noroeste, Norte, Jequitinhonha e Mucuri. Nas demais regiões o dia será de céu parcialmente nublado a nublado com possibilidade de pancadas isoladas de chuva a partir da tarde. As temperaturas máximas estarão estáveis em todo o estado e o índice de umidade relativa do ar ficará em torno dos 40% na parte da tarde.

Em **Belo Horizonte**, o dia será de céu parcialmente nublado a nublado com possibilidade de pancadas isoladas de chuva a partir da tarde. A temperatura mínima deverá atingir 18°C e a máxima 31°C à tarde.

2 – OCORRÊNCIAS DE DESTAQUE DE DEFESA CIVIL REGISTRADAS NO ESTADO

▶ Até o fechamento desta edição, não houve informações de municípios ou de órgãos componentes do Sistema de Proteção e Defesa Civil, referente a desastres ou eventos adversos ocorridos no Estado.

3 – CHUVAS PERÍODO 2017 / 2018:

3.1 – MUNICÍPIOS COM DECRETAÇÃO DE SITUAÇÃO DE EMERGÊNCIAS

Ord.	DATA DO COMUNICADO	MUNICÍPIO	TIPO DE EVENTO	DATA DO EVENTO	TELEFONE COMDEC/PREFEITURA
1	06/10/2017	BURITIZEIRO	VENDAVAL	02/10/2017	(38) 3742-1011
2	16/10/2017	CRISTINA	CHUVAS INTENSAS	02/10/2017	(35) 3281-1220
3	17/10/2017	JABOTICATUBAS	VENDAVAL	02/10/2017	(31) 3683-1233
	16/02/2018		CHUVAS INTENSAS	06/02/2018	
4	30/10/2017	TOMBOS	GRANIZO	28/10/2017	(32) 3751-1595
5	30/10/2017	CONGONHAS	GRANIZO	27/10/2017	(31) 3731-3033
6	27/11/2017	NOVO CRUZEIRO	ENXURRADAS	16/11/2017	(33) 3533-1200
7	04/12/2017	RIBEIRÃO DAS NEVES*	CHUVAS INTENSAS	01/12/2017	(31) 3627-6960
8	05/12/2017	PONTE NOVA*	INUNDAÇÕES	04/12/2017	(31) 3819-5454
9	05/12/2017	CAETÉ*	GRANIZO	30/11/2017	(31)98547-6068
10	06/12/2017	PEDRO LEOPOLDO*	CHUVAS INTENSAS	29/11/2017	(31) 3660-5138
11	06/12/2017	ABRE CAMPO*	CHUVAS INTENSAS	29/11/2017	(31) 3872-1254
12	06/12/2017	LAJINHA*	CHUVAS INTENSAS	29/11/2017	(33) 3344-2006
13	06/12/2017	RIO CASCA*	CHUVAS INTENSAS	29/11/2017	(31) 3871-1225
14	06/12/2017	SANTA CRUZ DO ESCALVADO*	CHUVAS INTENSAS	29/11/2017	(31) 3883-1153
15	06/12/2017	SANTO ANTÔNIO DO GRAMA*	CHUVAS INTENSAS	29/11/2017	(31) 3872-5005
16	06/12/2017	SÃO PEDRO DOS FERROS*	CHUVAS INTENSAS	29/11/2017	(33) 3352-1286
17	06/12/2017	SÃO JOSE DO MANTIMENTO*	CHUVAS INTENSAS	29/11/2017	(33) 3335-1121
18	06/12/2017	PIEDADE DE PONTE NOVA*	CHUVAS INTENSAS	29/11/2017	(31) 3871-5146
19	06/12/2017	RAUL SOARES*	CHUVAS INTENSAS	29/11/2017	(33) 3351-2439
20	06/12/2017	URUCANIA*	CHUVAS INTENSAS	29/11/2017	(31) 3876-1300
21	06/12/2017	NOVA SERRANA*	CHUVAS INTENSAS	29/11/2017	(27) 3226-9036
22	07/12/2017	CAPINÓPOLIS	CHUVAS INTENSAS	30/11/2017	(34) 3263-0314
	07/01/2018		CHUVAS INTENSAS	10/01/2018	
23	11/12/2017	CHALÉ	CHUVAS INTENSAS	04/12/2017	(33) 3345-1208
24	11/12/2017	SANTANA DO PARAISO	CHUVAS INTENSAS	23/11/2017	(31) 3251-5451
25	12/12/2017	SANTOS DUMONT	CHUVAS INTENSAS	29/11/2017	(32) 3252-7424
26	13/12/2017	ABADIA DOS DOURADOS	CHUVAS INTENSAS	04/12/2017	(34) 3847-1234
27	12/12/2017	CANAÃ	CHUVAS INTENSAS	03/12/2017	(31) 3892-1151
28	21/12/2017	MATIPÓ	EROSÃO	11/12/2017	(31) 3873-1680
29	21/12/2017	MACHACALIS	CHUVAS INTENSAS	15/12/2017	(33) 3627-1316
	19/02/2018		INUNDAÇÕES	08/02/2018	
30	22/12/2012	CARLOS CHAGAS	CHUVAS INTENSAS	11/12/2017	(33) 3738-9002
31	21/12/2017	ALMENARA	CHUVAS INTENSAS	12/12/2017	(33) 98808-9686
32	28/12/2017	JOÃO MONLEVADE	ALAGAMENTO	04/06/2018	(31) 98661-9041

Ord.	DATA DO COMUNICADO	MUNICÍPIO	TIPO DE EVENTO	DATA DO EVENTO	TELEFONE COMDEC/PREFEITURA
33	09/01/2018	OLIVEIRA	CHUVAS INTENSAS	04/01/2018	(37) 3331-3684
34	09/01/2018	OURO PRETO	CHUVAS INTENSAS	28/12/2018	(31) 3559-3121
35	07/02/2018	TEÓFILO OTONI	DESLIZAMENTOS	03/02/2018	(33) 98873-4384
36	07/02/2018	OURO VERDE DE MINAS	CHUVAS INTENSAS	03/02/2018	(33) 3527-1211
37	16/02/2018	NOVO ORIENTE DE MINAS	ALAGAMENTOS	03/02/2018	(33) 3532-8080
38	16/02/2018	CANDEIAS	CHUVAS INTENSAS	29/11/2018	(35) 3866-1300
39	19/02/2018	CARAÍ	CHUVAS INTENSAS	03/02/2018	(33) 3531-1767
40	19/02/2018	MALACACHETA	CHUVAS INTENSAS	29/01/2018	(33) 3514-1716
41	21/02/2018	CONCEIÇÃO DO MATO DENTRO	CHUVAS INTENSAS	05/02/2018	(31) 3868-2431
42	22/02/2018	CAMPANÁRIO	CHUVAS INTENSAS	07/02/2018	(33) 99912-8752
43	27/02/2018	BERTÓPOLIS	CHUVAS INTENSAS	09/02/2018	(33) 3626-1241
44	10/03/2018	UBÁ	ALAGAMENTO	10/03/2018	(32) 3539-6101

Obs.: * Municípios inseridos no decreto Estadual

3.2 – Óbitos registrados durante o Período Chuvoso 2017/2018:

MUNICÍPIO	NOME	S E X O	I D A D E	DATA	CIRCUNSTÂNCIA	DESCRIÇÃO DO FATO
Belo Horizonte	Fábio Teixeira Magestes	M	37	02/Out/17	Queda de árvore	Durante uma forte chuva uma árvore caiu sobre um veículo (táxi) que estava estacionado. O taxista não resistiu aos ferimentos e morreu na hora. Outros três veículos também foram danificados.
Uberaba	Laurinete Ribeiro da Silva	F	41	02/Out/17	Descarga atmosférica	Durante uma forte chuva que atingiu a zona rural de Uberaba, região do triângulo mineiro, 14 pessoas que trabalhavam numa plantação de cenouras foram atingidas por uma descarga atmosférica.
	José Everaldo Da Silva	M	36	02/Out/17	Descarga atmosférica	
Perdizes	F. L. S. P	M	06	01/Dez/17	Asfixia por afogamento	Testemunhas informaram que a vítima brincava às margens da rodovia MGC462 em uma vala por onde corria água de chuva, quando foi arrastada pela enxurrada para o interior do bueiro.
Ribeirão das Neves	Não identificada	F	–	01/Dez/17	Asfixia por afogamento	Testemunhas informaram que a vítima, ainda não identificada conhecida pelo nome de “Joanita”, de aproximadamente 80 anos, teve sua casa alagada durante a madrugada, foi encontrada por equipes dos Bombeiros e SAMU sem vida no interior do imóvel.

MUNICÍPIO	NOME	S E X O	I D A D E	DATA	CIRCUSTÂNCIA	DESCRIÇÃO DO FATO
Urucânia	M. F. J. P. R.	F	13	04/Dez/17	Asfixia por afogamento	Na zona rural, localidade Sítio Parada Paulista uma casa foi completamente arrastada pela correnteza e a vítima desapareceu sendo encontrada sem vida a 30 km do ocorrido já no município de Rio Casca pela Equipe de buscas do Corpo Bombeiros.
	Eva de Jesus Juventina	F	67	04/Dez/17	Aguardando Laudo pericial	
São Gotardo	Lenilson da Silva Macedo	M	21	04/Dez/17	Descarga atmosférica	Testemunhas informaram que uma forte chuva atingiu a comunidade de Guarda dos Ferreiros, zona rural de São Gotardo. A vítima foi atingida por uma descarga atmosférica enquanto dormia no interior de sua residência.
Matipó	João Batista Soares	M	60	11/Dez/17	Asfixia por soterramento	Testemunhas informaram que a vítima se encontrava em sua residência, na parte dos fundos do imóvel situado no distrito de Padre Fialho quando foi atingida por um deslizamento de terra. Foi socorrida ao hospital onde foi constatado o óbito.
Resende Costa	Maria Lúcia Chaves	F	62	10/Fev/18	Asfixia por afogamento	Segundo informações do CBMMG, a vítima, ao tentar atravessar um córrego, teve seu veículo atingido pela correnteza. Após conseguir sair do carro, a vítima foi arrastada pela correnteza, sendo encontrada, sem vida, a 1500 m do local.
Belo Horizonte	Hélio de Oliveira Lopes	M	73	24/Fev/18	Queda de Muro Sobre Residência	Segundo informações do CBMMG, devido a forte chuva desta data, um muro de arrimo veio a desabar sobre parte da residência onde se encontrava a vítima, que não resistiu aos ferimentos vindos a óbito no local.
Dores do Turvo	P. P. N	M	6	9/Mar/18	Queda de pessoa em curso D'água	Segundo informações de familiares, a criança brincava de bicicleta e ao passar em uma ponte sobre um córrego no qual o nível das águas estava elevado devido às chuvas, a vítima se desequilibrou vindo a cair, sendo arrastado pela correnteza. O corpo foi localizado por equipe do CBMMG.

4 – RESUMO DA SITUAÇÃO DOS MUNICÍPIOS

4.1 – PERÍODO CHUVOSO 2017/2018:

SITUAÇÃO	QUANTIDADE DE MUNICÍPIOS
O Município decretou Estado de Calamidade Pública (ECP)	00
O Município decretou Situação de Emergência (SE)	44

4.2 – ESTIAGEM / SECA - PERÍODO 2017/2018:

SITUAÇÃO	QUANTIDADE DE MUNICÍPIOS
O Município decretou Situação de Emergência (SE)	58
O Município decretou Estado de Calamidade Pública (ECP)	00

Obs.: os decretos têm validade de até 180 (cento e oitenta) dias

Os dados completos a respeito dos decretos de SE ou ECP (municípios decretados, vigência do decreto, etc.) podem ser consultados no link abaixo:

http://www.defesacivil.mg.gov.br/index.php?option=com_content&view=article&id=14

Plantão de Controle de Emergência

Plantão: 07h00min às 19h00min – 3º Sgt PM Arlem
19h00min às 07h00min – 2º Sgt PM Oswaldo